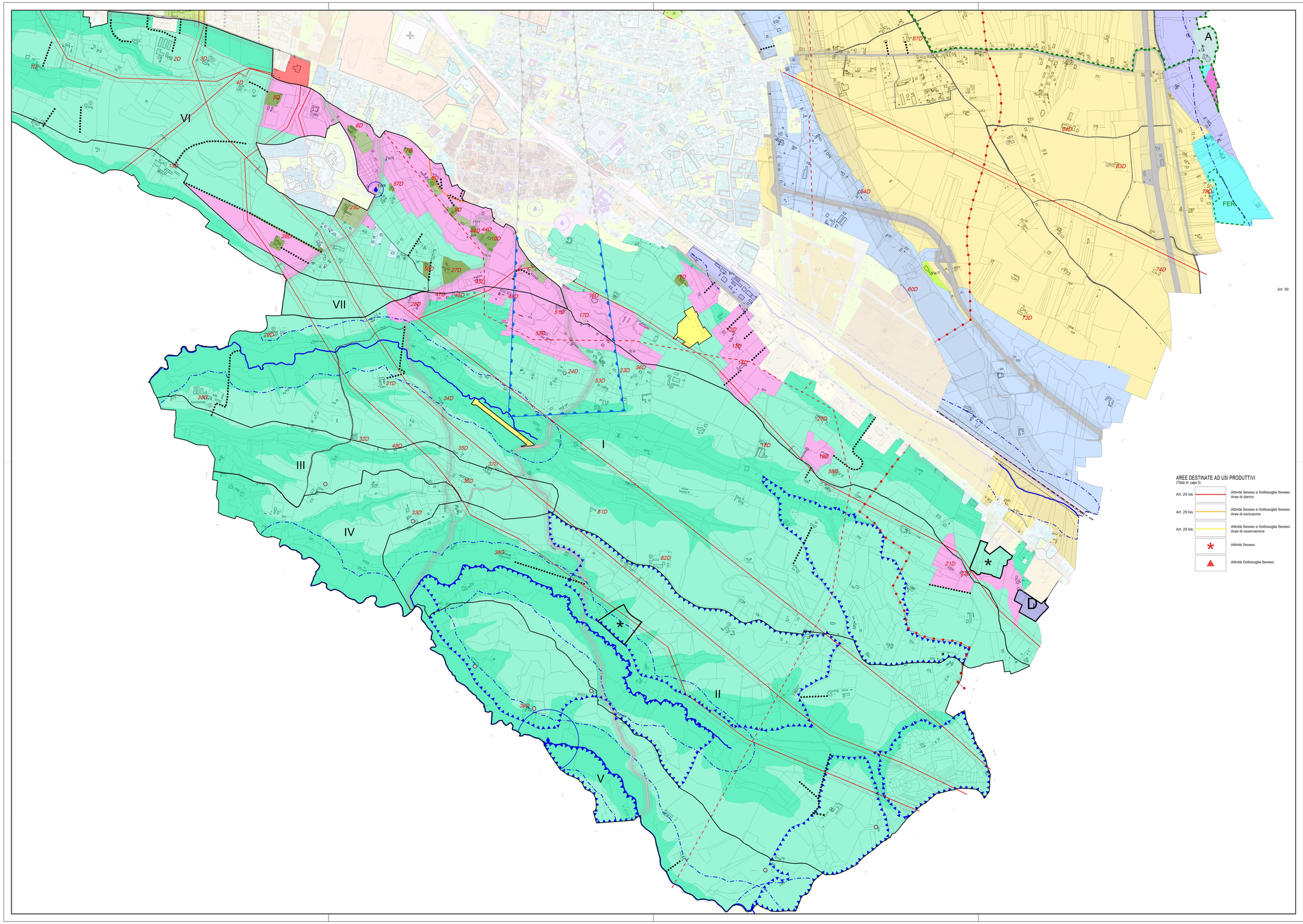

AREE DESTINATE AD USI PRODUTTIVI
(Titolo III, capo 5)

- Art. 29 bis — Attività Seveso e Sottosoglia Seveso Aree di danno
- Art. 29 bis — Attività Seveso e Sottosoglia Seveso Aree di esclusione
- Art. 29 bis — Attività Seveso e Sottosoglia Seveso Aree di osservazione
- * — Attività Seveso
- ▲ — Attività Sottosoglia Seveso

IMMOBILI DESTINATI AD IMPIANTI PUBBLICI E DI INTERESSE PUBBLICO
(Titolo III, capo 2)

- Art. 15 — Immobili per servizi sociali ed attrezzature di interesse comunale pubblici o privati a uso pubblico
- Art. 16 — Immobili per servizi sociali ed attrezzature di interesse generale: spazi pubblici
- Art. 16 — Immobili per servizi sociali ed attrezzature di interesse generale: edifici e/o attrezzature esistenti
- Art. 17 — Immobili per impianti tecnologici: centrali di trasformazione energia confermate
- Art. 18, Art. 71 a1) — Aree per la viabilità e infr. relative: collegamenti viari intercomunali in progetto soggetti a salvaguardia
- Art. 18 — Aree per la viabilità e infr. relative: viabilità in ampliamento o in progetto
- Art. 18 — Aree per la viabilità e infr. relative: accessibilità primaria al territorio rurale
- Art. 18, Art. 71 a1) — Aree per la viabilità e infr. relative: sedimi viabilità esistente e relative fasce di rispetto
- Art. 19, Art. 71 b2), Art. 74.3 — A — Immobili destinati ad impianti pubblici o di interesse pubblico: pozzi di captazione, bacini accumulo acquedotto (A)
- Art. 24 e) — Immobili costituenti complesso ambientale (ca)
- Art. 24 e) — Immobili costituenti complesso ambientale (ca) riferito alle pertinenze arborate

VINCOLI DI INTERVENTO
(Titolo IV, capo 3)

- Art. 64 — Tutela del verde: alberature
- Art. 67 — 1B - 22B — Immobili vincolati ai sensi D.Lgs. 42/2004 (ex L. 1089/1939)
- Art. 68 — Vincolo ai sensi D.Lgs. 42/2004 (ex L. 1497/1939) - Zona "Merella"
- Art. 68 — 1C - 84D — Immobili classificati beni culturali da P.R.G. di interesse storico artistico (art. 24 L.R. 56/1977)
- Art. 69 — Cappelle e monumenti isolati
- Art. 69 — Manufatti isolati di pregio
- Art. 69 — Allineamenti arborati
- Art. 69 — Alberi aventi particolare valore urbanistico
- Art. 71 a1) — Fasce di rispetto permanenti: alla viabilità
- Art. 71 a2) — Fasce di rispetto permanenti: agli impianti cimiteriali
- Art. 71 a3) — Fasce di rispetto permanenti: alle attrezzature ferroviarie (esistenti)
- Art. 71 a3) — Fasce di rispetto permanenti: alle attrezzature ferroviarie (A.V.-A.C.)
- Art. 71 a5) — Fasce di rispetto ex art. 142 comma 1 c) del D.Lgs 42/2004 e s.m.i.
- Art. 71 a5), Art. 73.2 — Fasce di rispetto permanenti: alle attrezzature aeroportuali
- Art. 71 b1) — Fasce di rispetto condizionate: ai pozzi degli acquedotti non destinati al consumo umano
- Art. 71 b3) — ID — Fasce di rispetto condizionate: agli impianti di depurazione
- Art. 71 b4), Art. 75 — D_C — Fasce di rispetto condizionate: alle pubbliche discariche di rifiuti solidi urbani
- Art. 71 b5) — Fasce di rispetto condizionate: agli elettrodotti
- Art. 71 b7) — Oleodotto
- Metanodotto
- Art. 72 — Aree assoggettate a vincolo idrogeologico
- Art. 73.1 — Aree per speciali funzioni: impianti di carattere militare
- Art. 74 — * — Cave ed accumuli a cielo aperto
- Art. 75 — D_I — Discariche per inerti

AREE DESTINATE AD USI PRODUTTIVI
(Titolo III, capo 5)

- Art. 27.5 — D_R — Attività di rottamazione (DR)

DISCIPLINA DELLE AREE EXTRAURBANE TUTELA E VALORIZZAZIONE E PRODUTTIVA DEL TERRITORIO AGRICOLO
(Titolo III, capo 6 - capo 7)

- Art. 34 — Fabbricati rurali non abitati
- Fabbricati residenziali abbandonati
- Art. 34 — Allevamento equino
- Allevamento bovino
- Art. 38 — Aree di margine ambientale
- Art. 39, Art. 39 a) — FER — Aree di ambito fluviale: Impianti per la produzione di energia elettrica da fonti rinnovabili (FER)
- Art. 39 — Aree di ambito fluviale: aree umide
- Art. 40 — VI / VII — Aree collinari: sub-bacini idrografici
- Art. 40 — Aree collinari di fondovalle: quota inferiore alle isoipse di sub-bacino
- Art. 40 — Aree collinari: quota superiore alle isoipse di sub-bacino
- Art. 41 — Aree agricole di pianura a coltura estensiva
- Art. 42 — Aree agricole di pianura a strutturazione diffusa
- Art. 43 — Aree di salvaguardia ambientale

AREE DESTINATE AD USO RESIDENZIALE
(Titolo III, capo 3)

Art. 24 - Tessuto edilizio di impianto recente

- Art. 24 a) — Aree a capacità insediativa esaurita (m)

Città di Novi Ligure
PROVINCIA DI ALESSANDRIA

PIANO REGOLATORE GENERALE COMUNALE

approvato con D.G.R. n. 48/1721 del 7/01/1991 integrato con successive varianti/modifiche

VARIANTE PARZIALE N. 01p/2022
"POLO INDUSTRIALE NORD OVEST"
(ex art. 17, commi da 5 a 7 L.R. n. 56/77 e s.m.i.)

ELABORATI DI VARIANTE

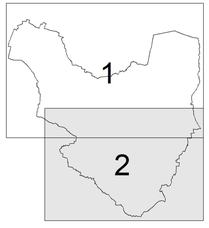

TAVOLA

TERRITORIO EXTRAURBANO

SCALA:	N. TAV.
1:10.000	2.2

ADOTTATO:
APPROVATO:
PUBBLICATO:

Responsabile del procedimento:	arch. Dario GRASSI	III Settore - Urbanistica
Redazione variante:	arch. Giacomo TOFALO	III Settore - Urbanistica
Collaboratori:	arch. Gloria GASTALDI	III Settore - Urbanistica

Commissario Straordinario: Dott. Paolo Giuseppe Alfredo PONTA