

Modifica: A	Modifiche Polo Industriale Nord Ovest: 1. Trasformazione di una porzione di area destinata a immobili per servizi sociali e attrezzature di interesse comunale pubblici o privati a uso pubblico di mq 32.470 in area destinata ad usi produttivi per nuovi impianti (N); 2. Trasformazione della superficie di mq 32.470 dell'area destinata ad usi produttivi per nuovi impianti (N) in area destinata ad immobili per servizi sociali e attrezzature di interesse comunale pubblici o privati a uso pubblico per mq 30.160 e in area agricola per mq 2.310. 3. Eliminazione della previsione della rotatoria di raccordo tra la strada Provinciale 154 e l'infrastruttura viaria prevista nel PTP, per una superfice pari a circa mq 3.900; 4. Trasformazione della corrispondente quantità di area del punto 3) di mq 3.900, in parte in area agricola di mq 1.590 e in parte in area per servizi sociali e attrezzature di interesse comunale pubblici o privati a uso pubblico di mq 2.310; 5. Modifica della previsione di parte della viabilità all'interno dell'area industriale e l'innesto sulla SP 154; 6. Modifica della perimetrazione dell'area destinata ad usi produttivi per nuovi impianti (N) per tenere conto delle modifiche di cui ai punti 1) e 2) senza variare la superficie territoriale esistente; 7. Eliminazione la previsione cartografica relativa alla localizzazione dell'area per servizi, da cedere con l'attuazione degli interventi edificatori e individuata all'interno dell'area destinata ad usi produttivi per nuovi impianti (N);	Localizzazione:
		Polo Industriale Nord Ovest Strada Provinciale 154
		Area oggetto di intervento 

ESTRATTO P.R.G. VIGENTE

(scala 1:5000)

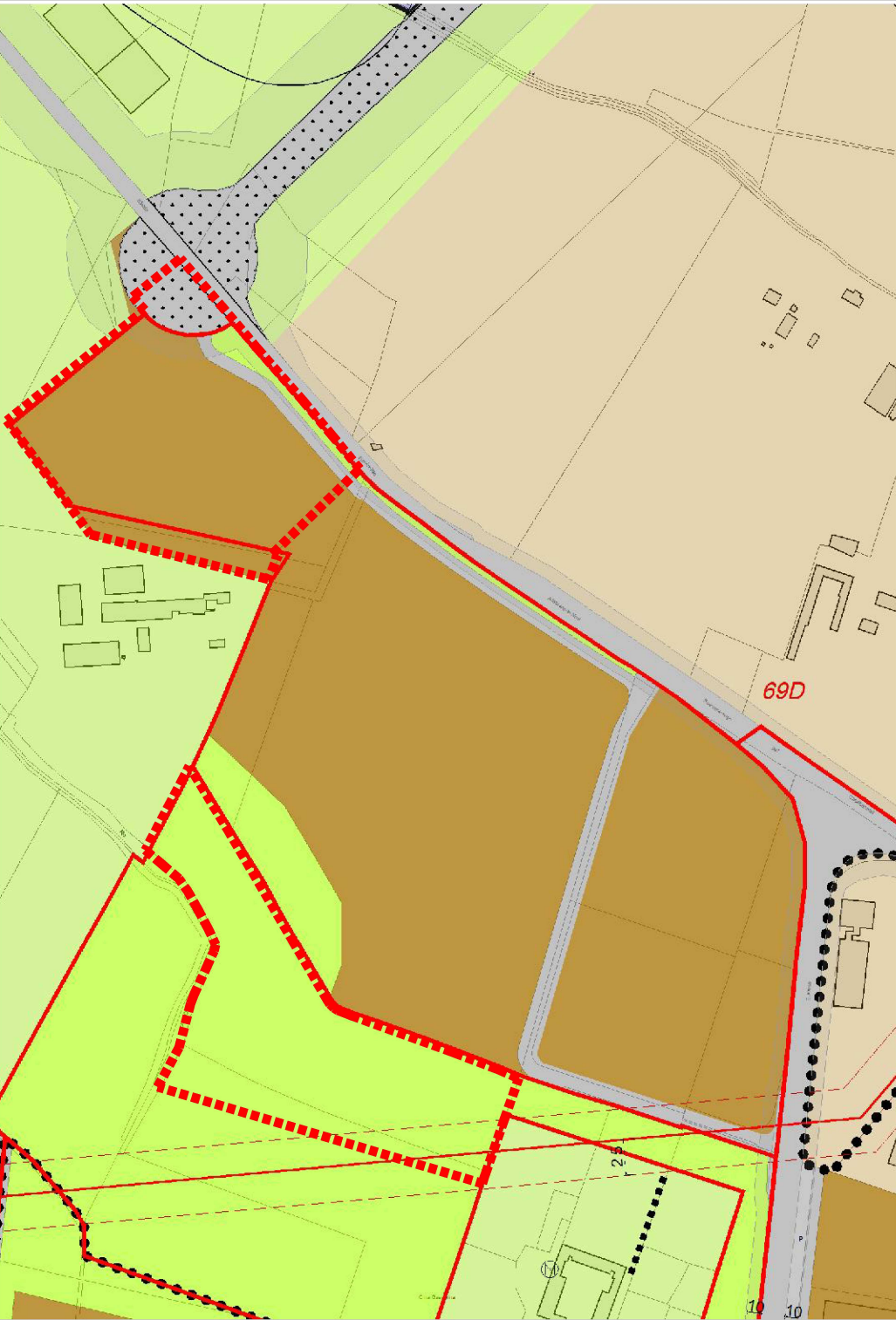

ESTRATTO VARIANTE N. 1p/2022

(scala 1:5000)

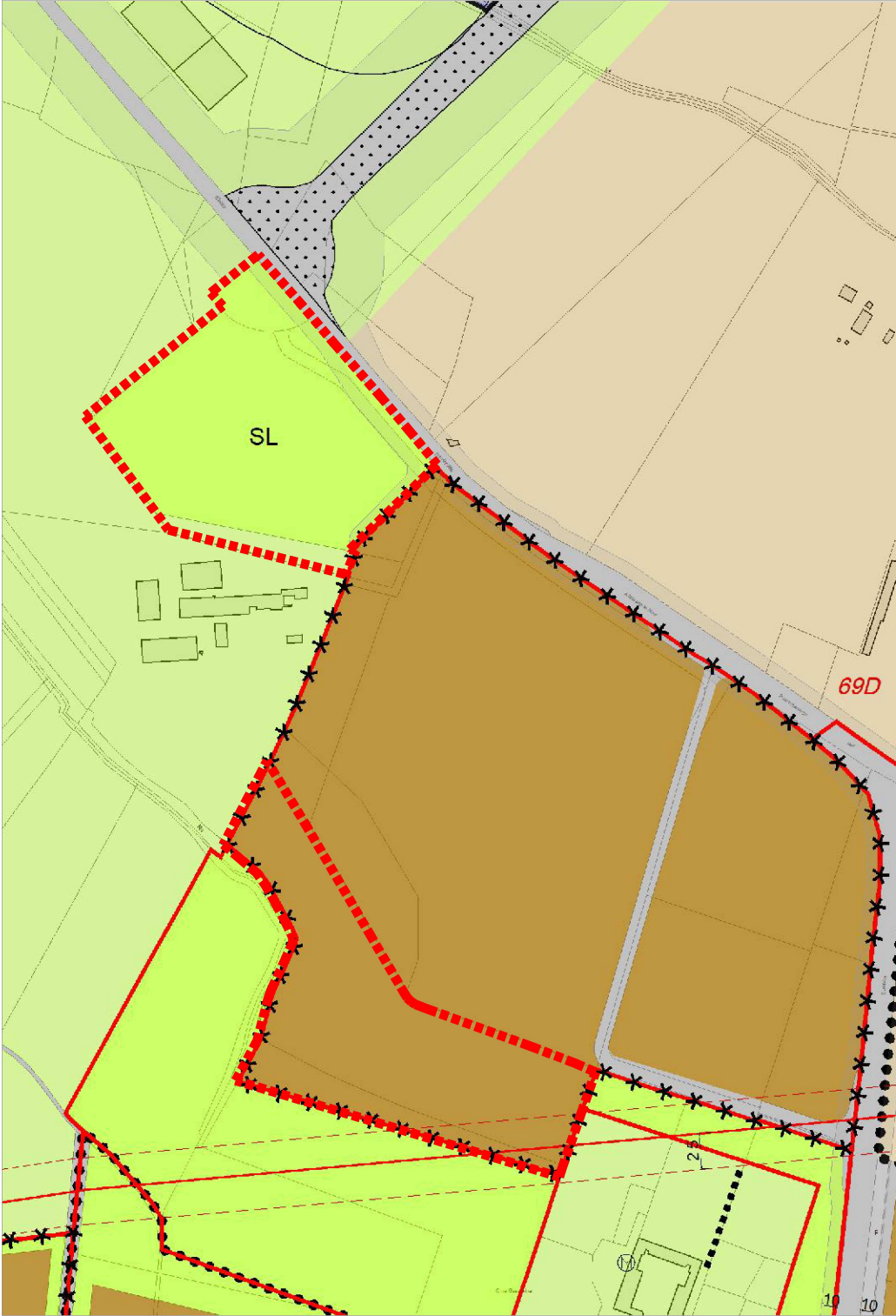

ESTRATTO MAPPA CATASTALE

(scala 1:5000)



Modifica: C	Recepimento delle varianti semplificate ai sensi dell'art. 17 bis co. 15bis Lr 56/77: Modifica della perimetrazione per potenziamento del sito della discarica pubblica.	Localizzazione:
		Strada Provinciale 154 (Strada vecchia di Bosco Marengo)
		Area oggetto di intervento 

ESTRATTO P.R.G. VIGENTE
(scala 1:10000)

ESTRATTO VARIANTE N. 1p/2022
(scala 1:10000)

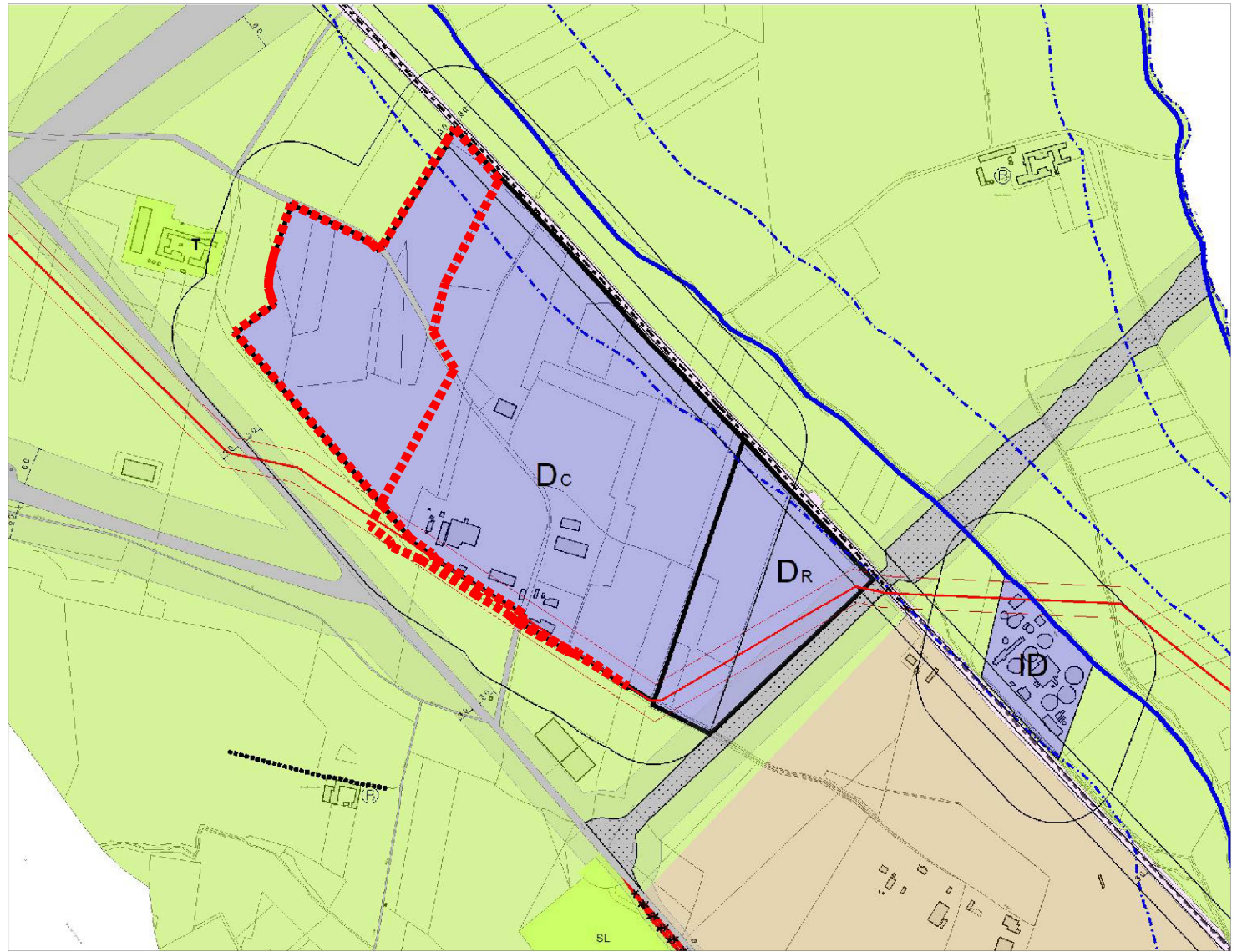
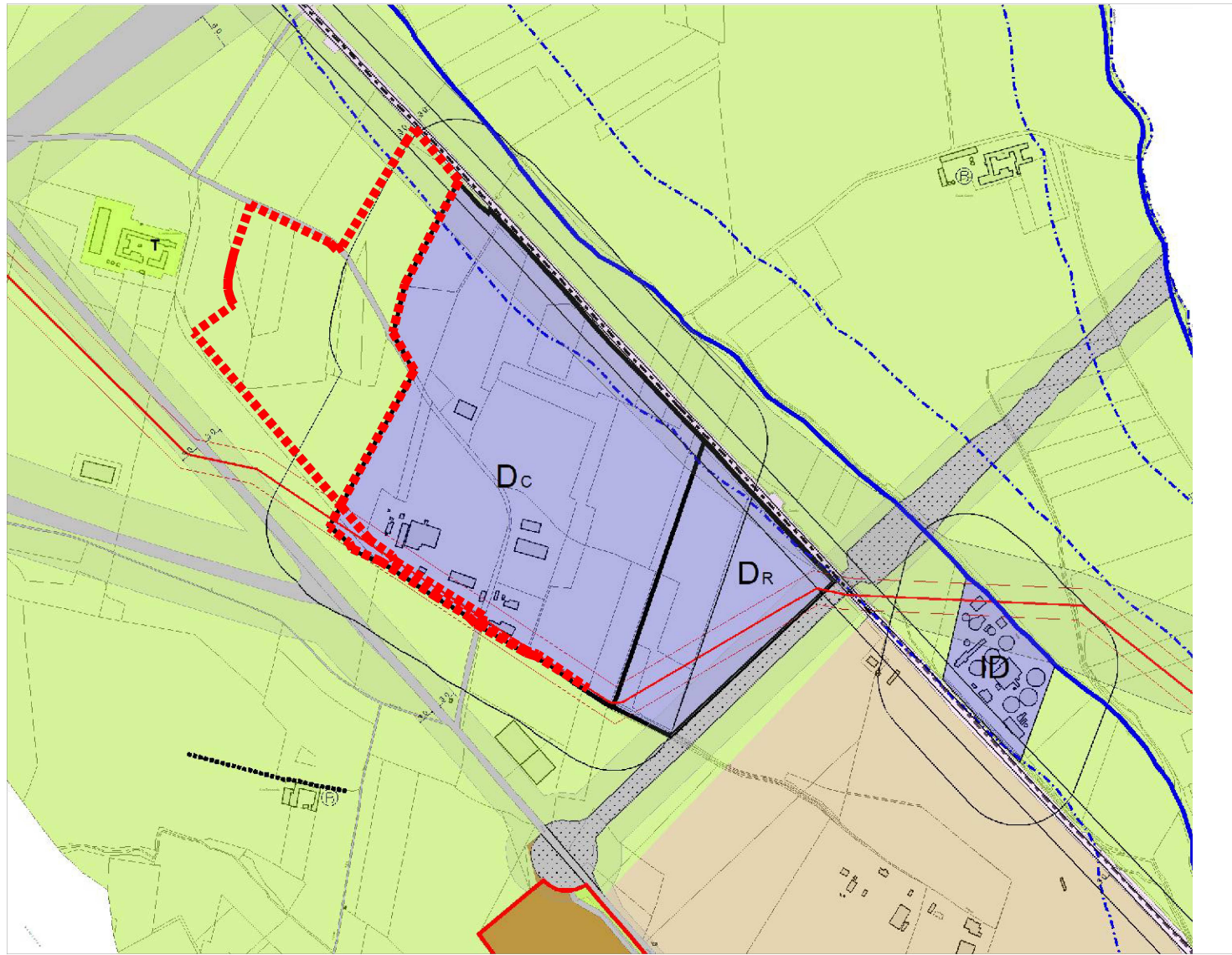

Modifica: C.1	Recepimento delle varianti semplificate ai sensi dell'art. 17 bis co. 15bis Lr 56/77: Individuazione del lotto di cui al fg. 22 mapp. 469 per l'attività di centro di stoccaggio per il deposito e messa in riserva di rifiuti speciali pericolosi e non pericolosi .	Localizzazione:
		Polo Industriale Nord Ovest
		Area oggetto di intervento 

ESTRATTO P.R.G. VIGENTE

(scala 1:5000)

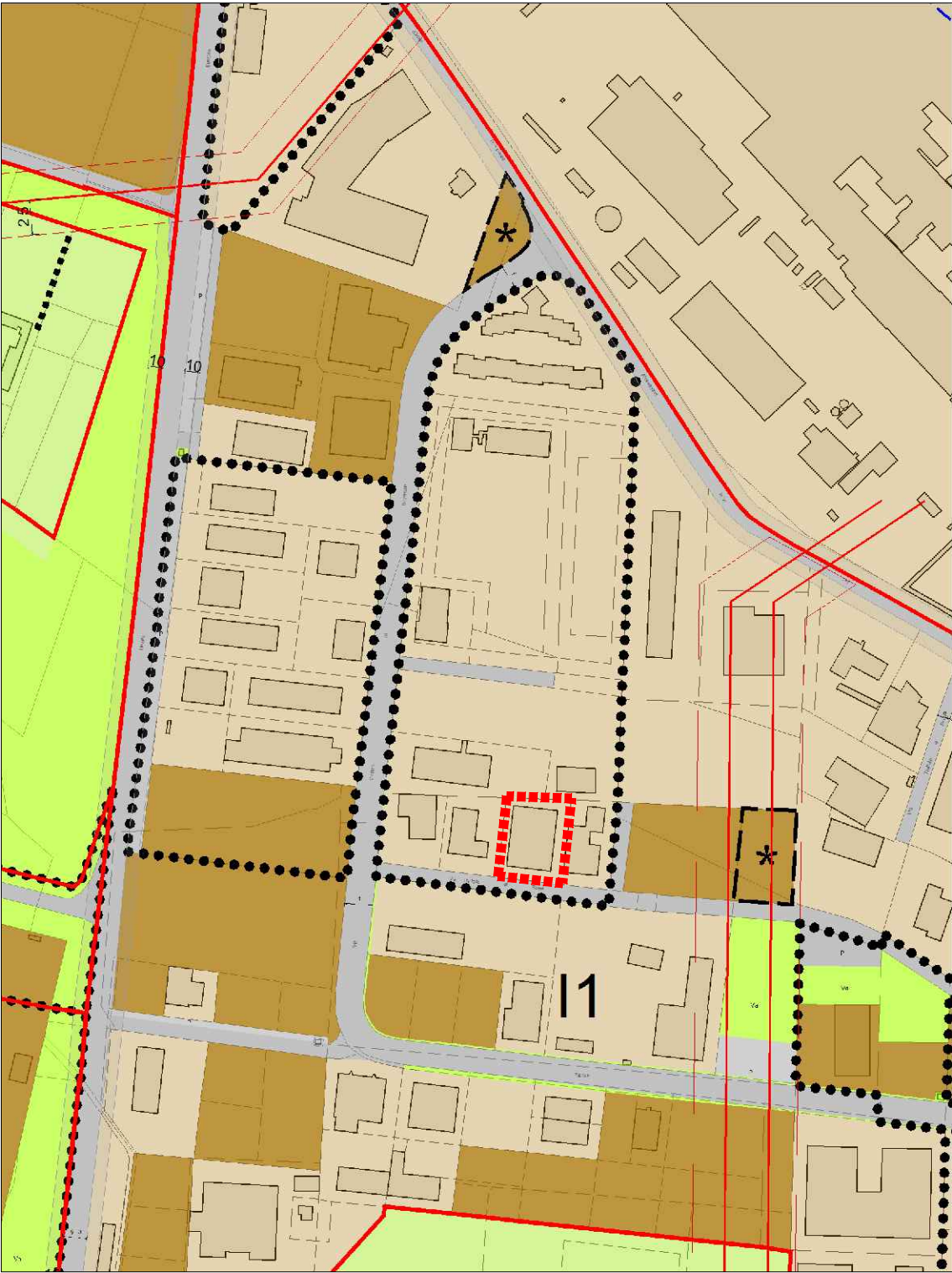

ESTRATTO VARIANTE N. 1p/2022

(scala 1:5000)

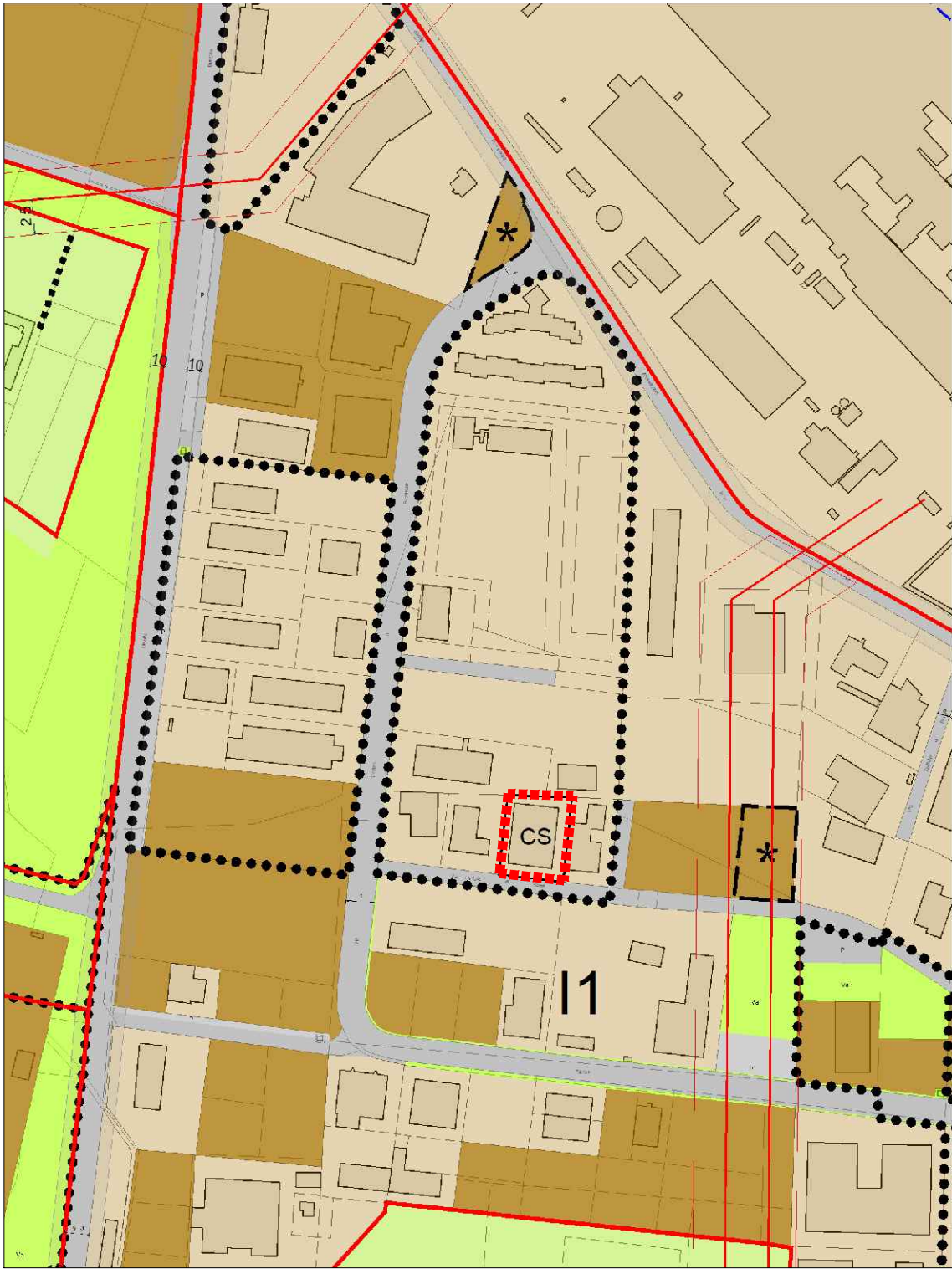

Modifica: C.2	Recepimento delle varianti semplificate ai sensi dell'art. 17 bis co. 15bis Lr 56/77: Modifica della distribuzione delle aree a servizi (Va), compensando tra loro le superfici, poste lungo il perimetro S/O del Polo industriale I1	Localizzazione:
		Polo Industriale Nord Ovest
		Area oggetto di intervento 

ESTRATTO P.R.G. VIGENTE

(scala 1:5000)

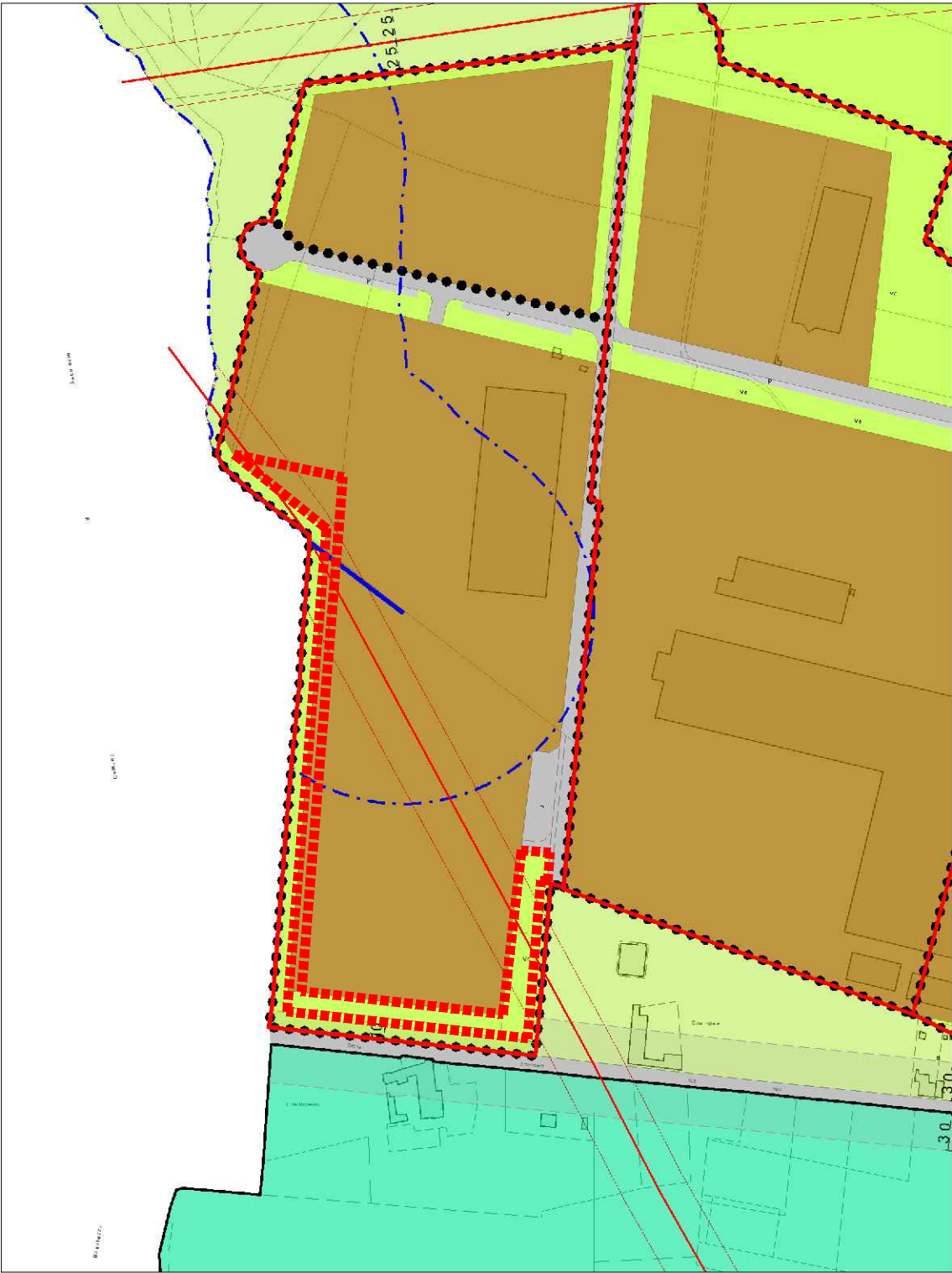

ESTRATTO VARIANTE N. 1p/2022

(scala 1:5000)

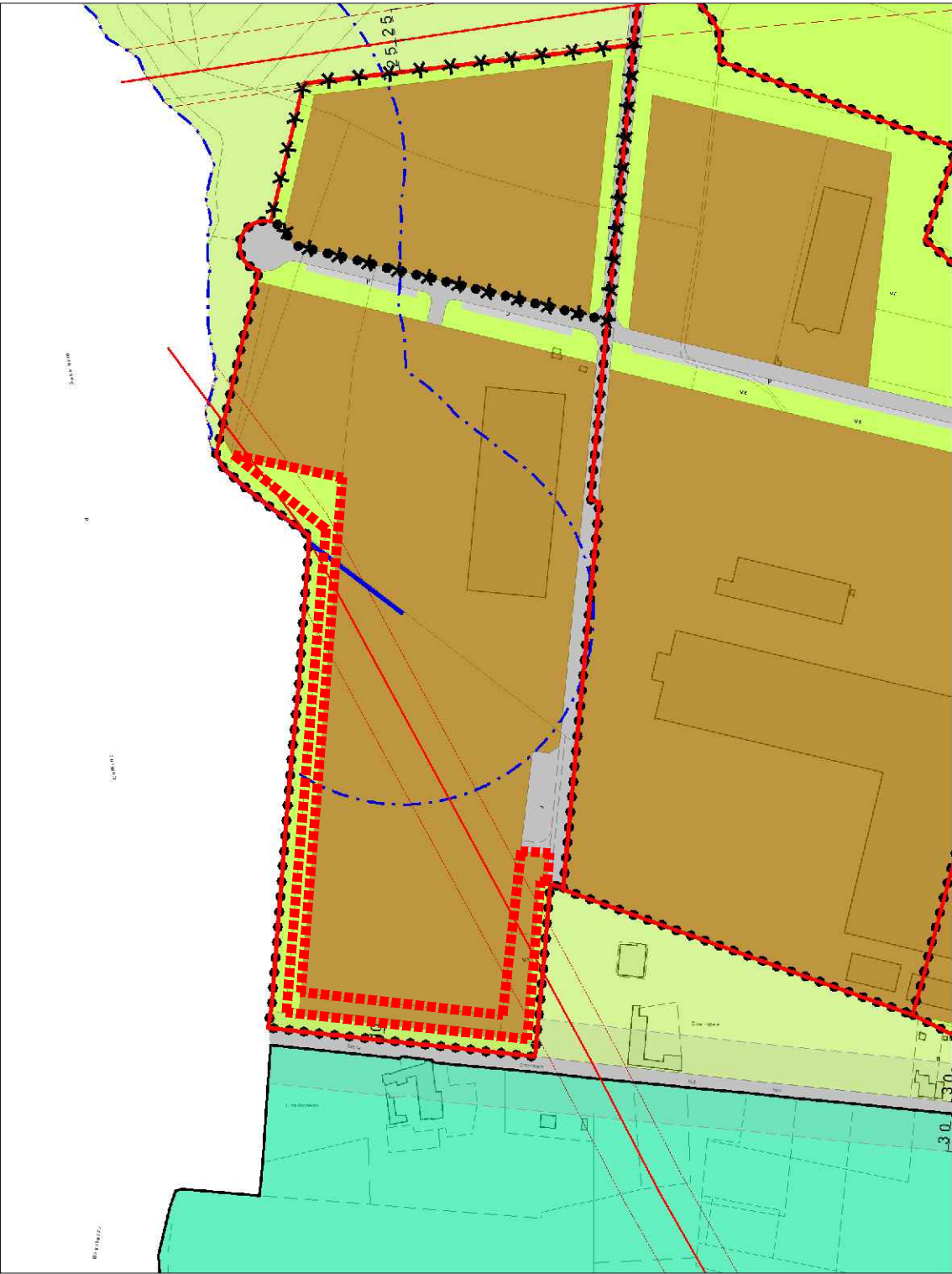

Modifica: C.3	Recepimento delle varianti semplificate ai sensi dell'art. 17 bis co. 15bis Lr 56/77: Individuazione di sito idoneo alla realizzazione energia elettrica da fonti rinnovabili (fotovoltaico) (FER) in "aree di ambito fluviale".	Localizzazione:
		Cascina Sant'Angelo - Strada Provinciale 143
		Area oggetto di intervento 

ESTRATTO P.R.G. VIGENTE

(scala 1:5000)

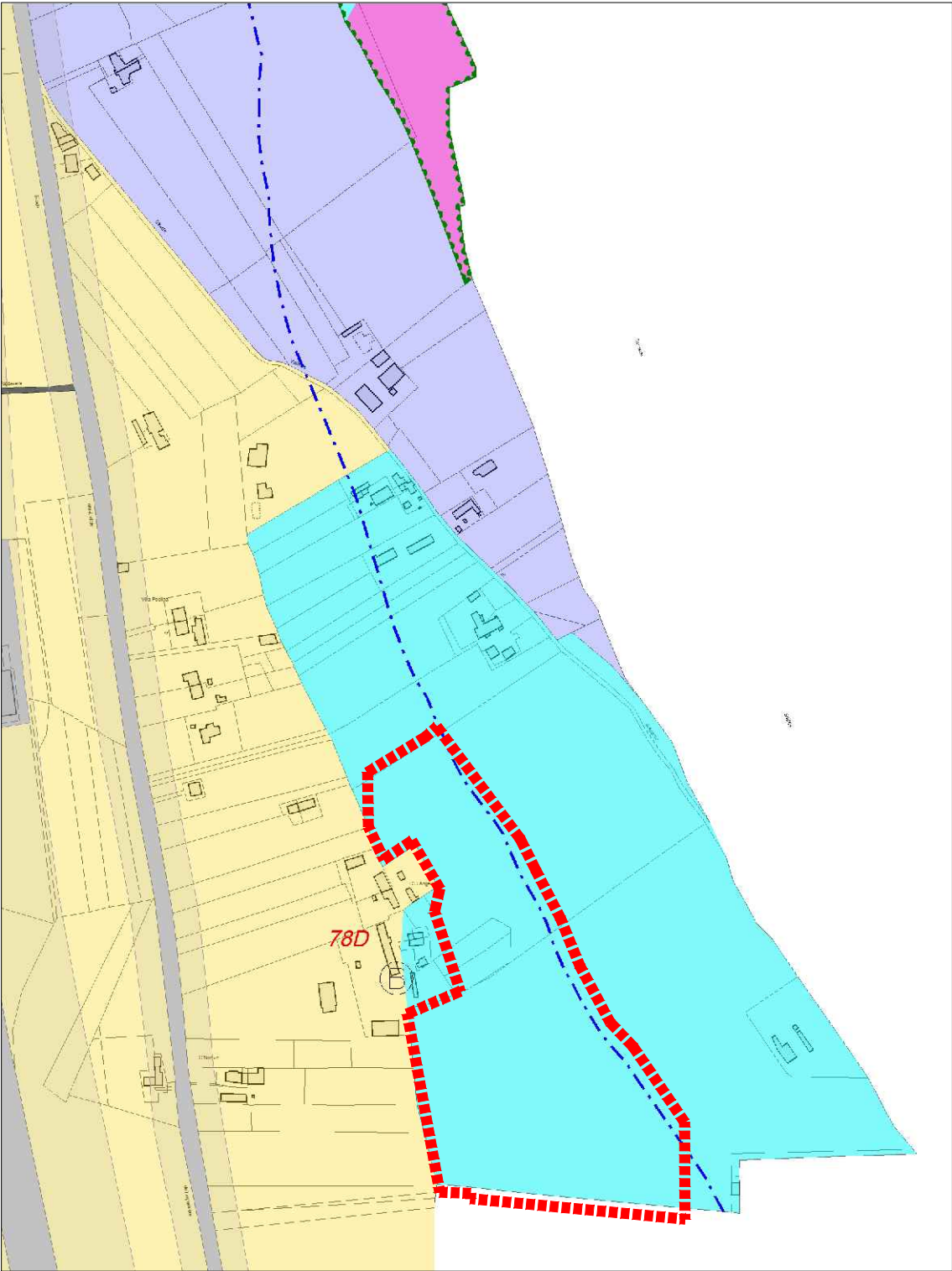

ESTRATTO VARIANTE N. 1p/2022

(scala 1:5000)

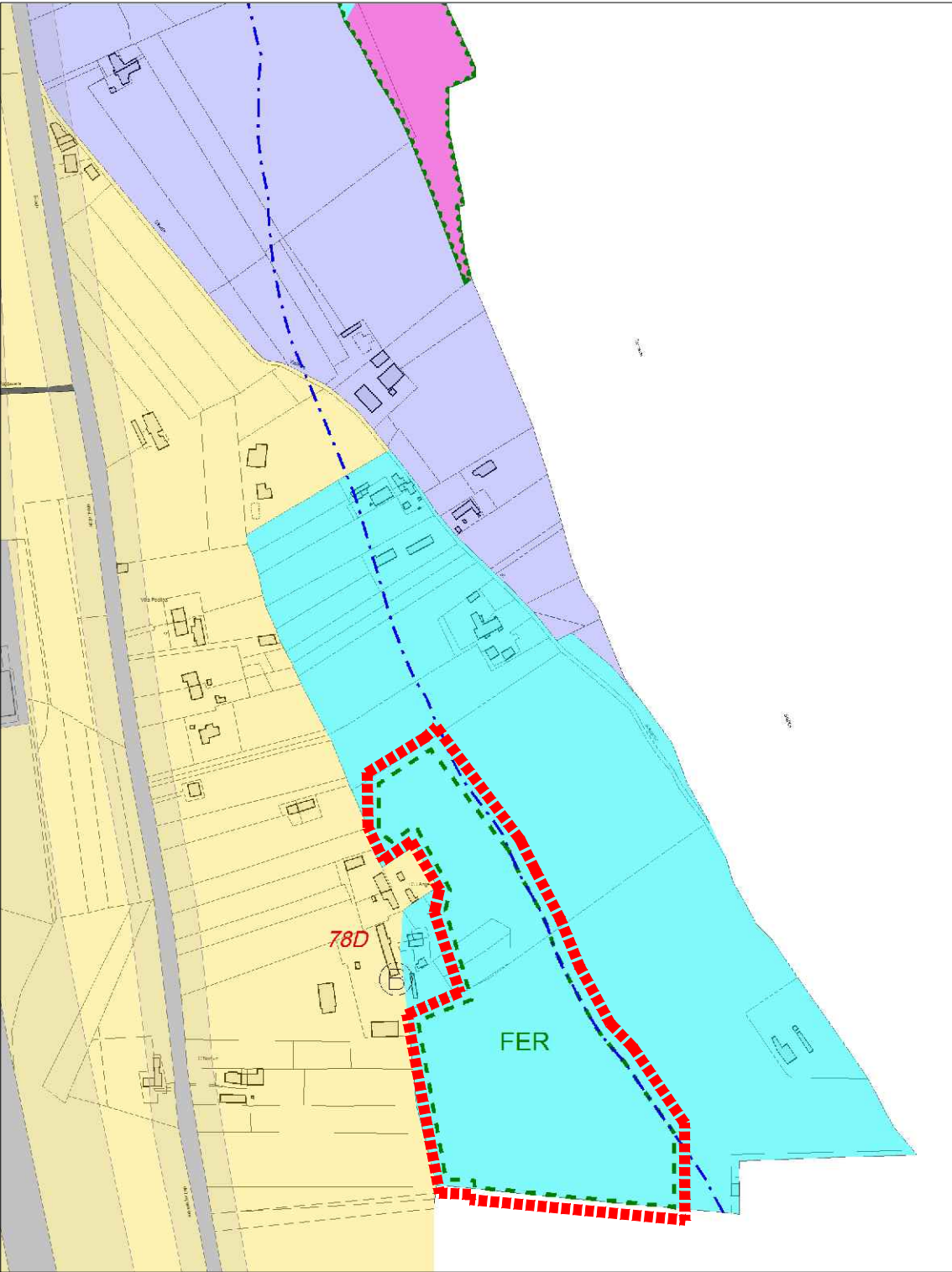



Modifica: D	AGGIORNAMENTI CARTOGRAFICI VARI: Aggiornamento della rappresentazione della campitura grafica della viabilità in progetto riportata nelle tavole di PRG a seguito dell'avvenuta realizzazione.	Localizzazione:
		Strada Provinciale 35 ter
		Area oggetto di intervento 

ESTRATTO P.R.G. VIGENTE
(scala 1:5000)

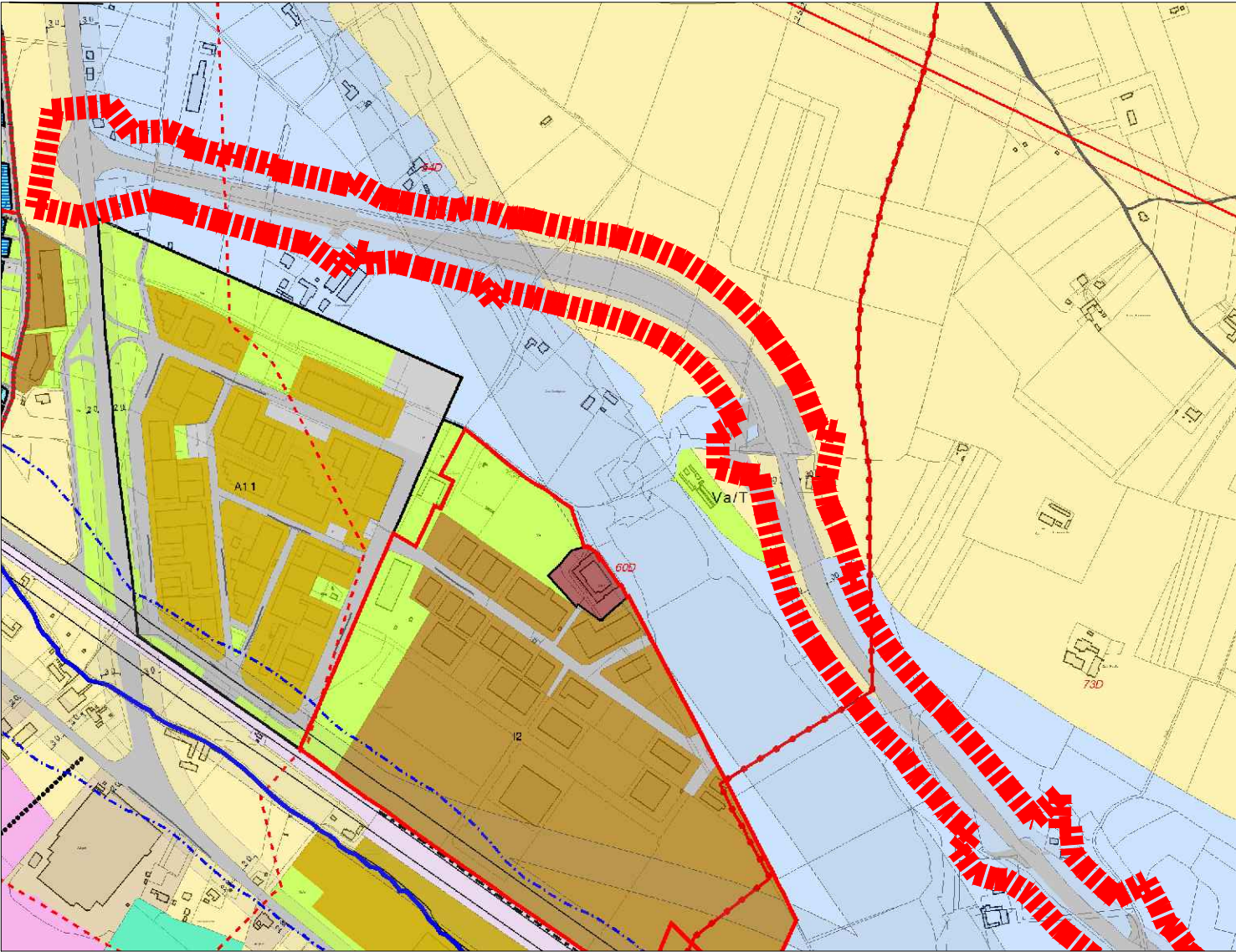
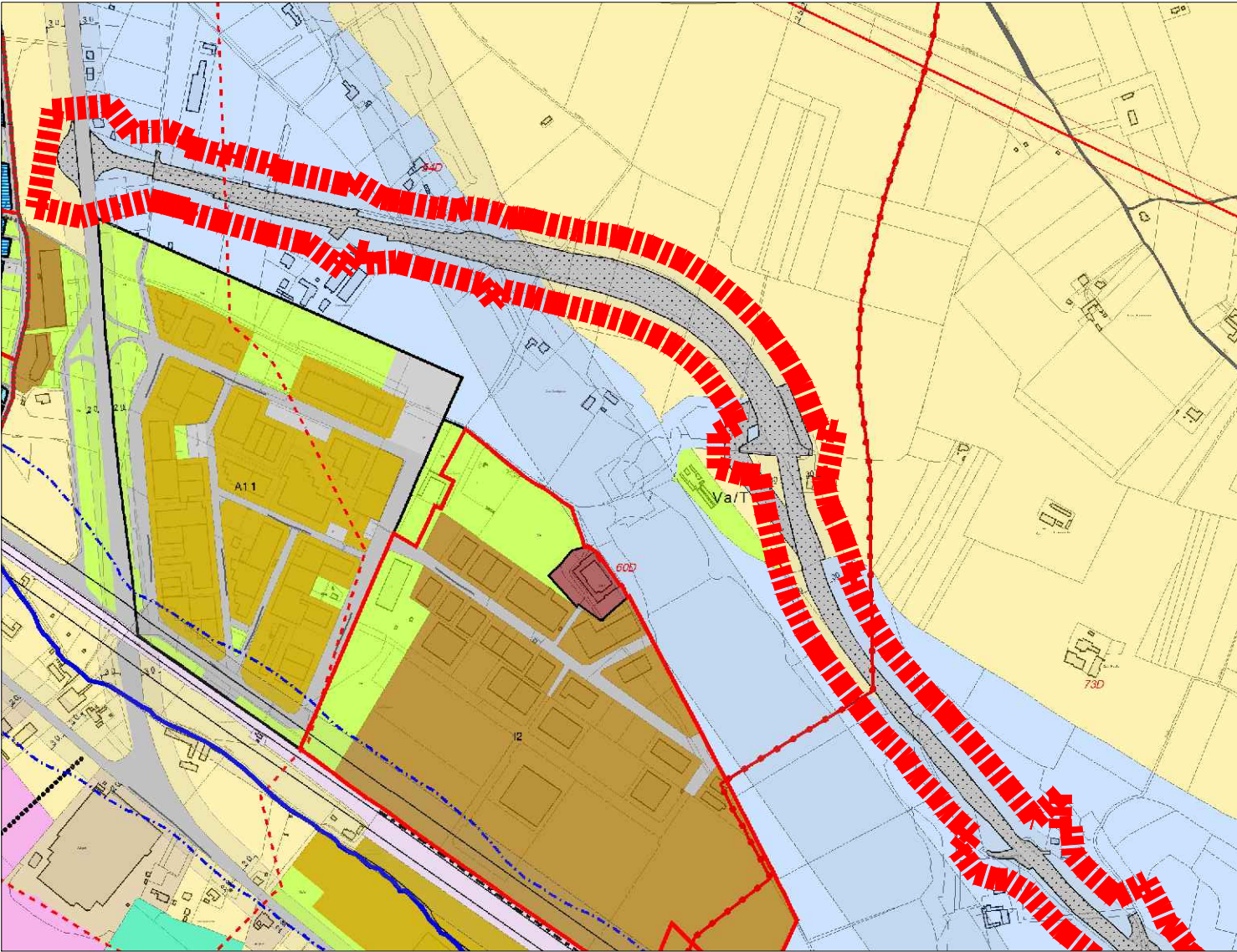
ESTRATTO VARIANTE N. 1p/2022
(scala 1:5000)



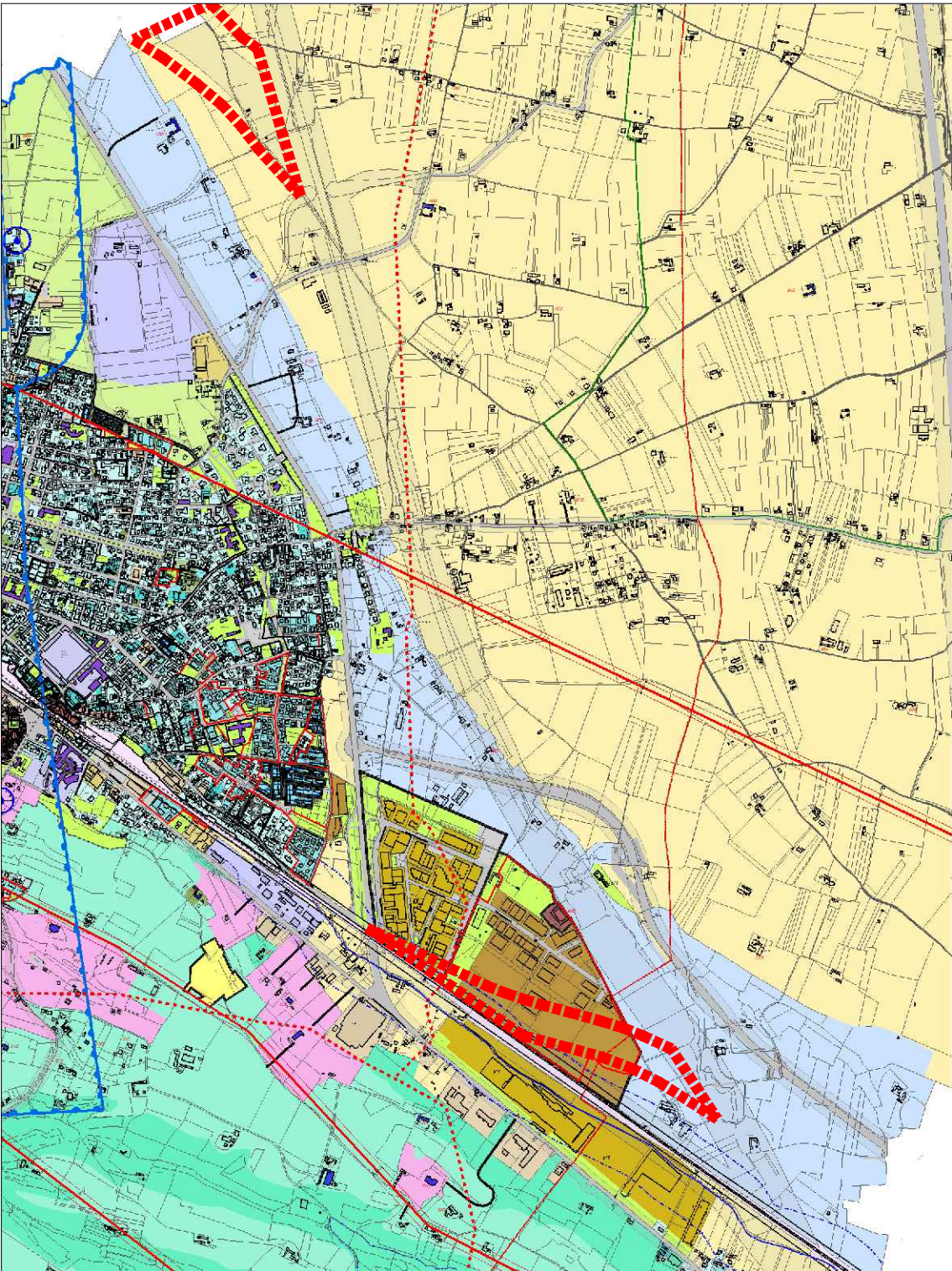

Modifica:	AGGIORNAMENTI CARTOGRAFICI VARI:	Localizzazione:
D.1	Aggiornamento del tracciato e dell'andamento della fascia di rispetto permanente alle attrezzature ferroviarie (A.V. - A.C.) anche sul tratto di interconnessione tra la linea di alta velocità e la linea storica alternativa allo Shunt.	Attrezzature ferroviarie (A.V. - A.C.)
a		Area oggetto di intervento 

ESTRATTO P.R.G. VIGENTE
(scala 1:25000)

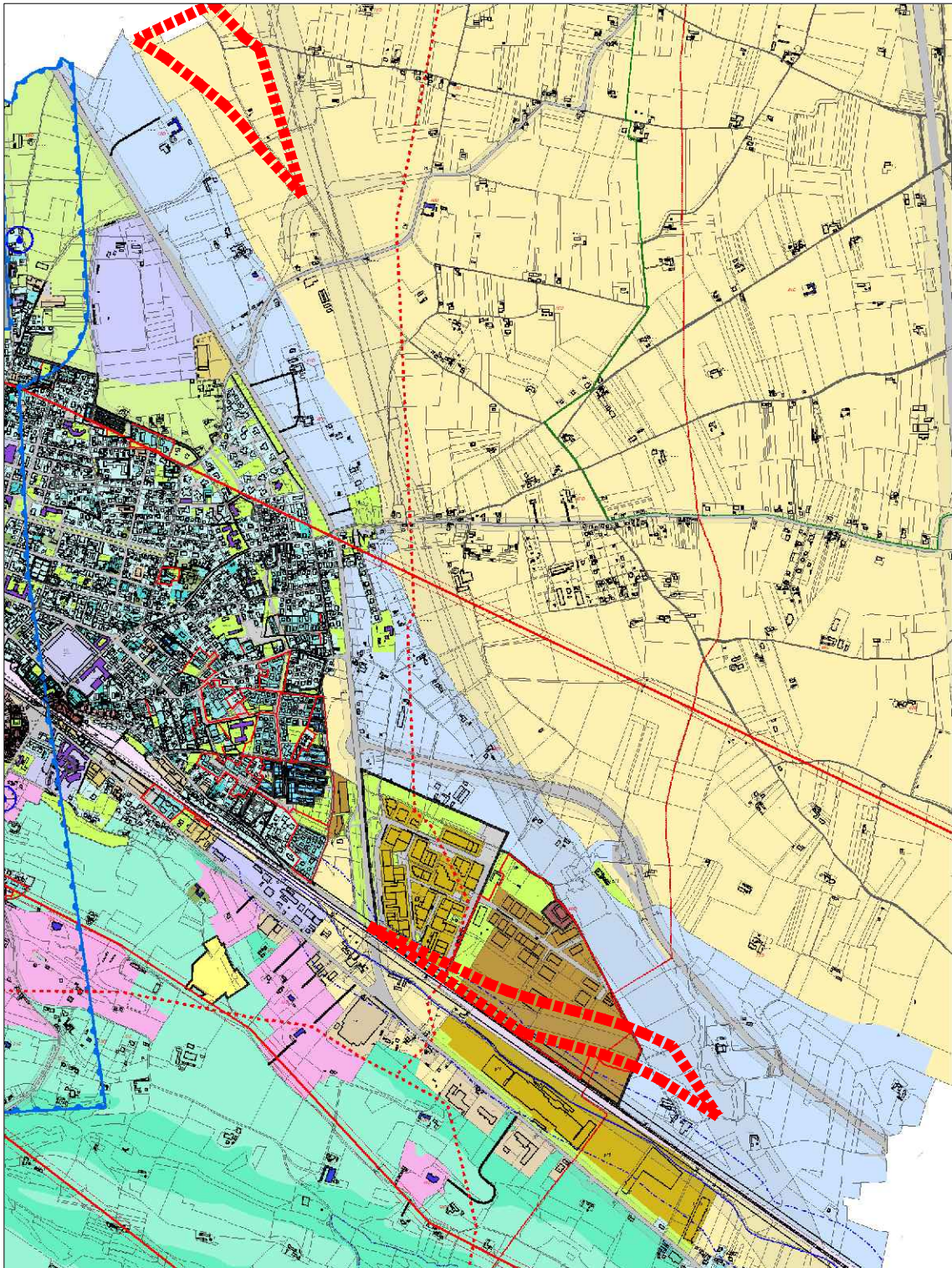

ESTRATTO VARIANTE N. 1p/2022
(scala 1:25000)



Modifica:	AGGIORNAMENTI CARTOGRAFICI VARI: Eliminazione del corridoio urbanistico relativo alle attrezzature ferroviarie (A.V. - A.C.) a seguito della Variante che ha modificato l'interconnessione tra la linea di alta velocità e la linea storica alternativa allo Shunt.	Localizzazione: Attrezzature ferroviarie (A.V. - A.C.)
D.1		Area oggetto di intervento
b		

ESTRATTO P.R.G. VIGENTE
(scala 1:10000)

ESTRATTO VARIANTE N. 1p/2022
(scala 1:10000)

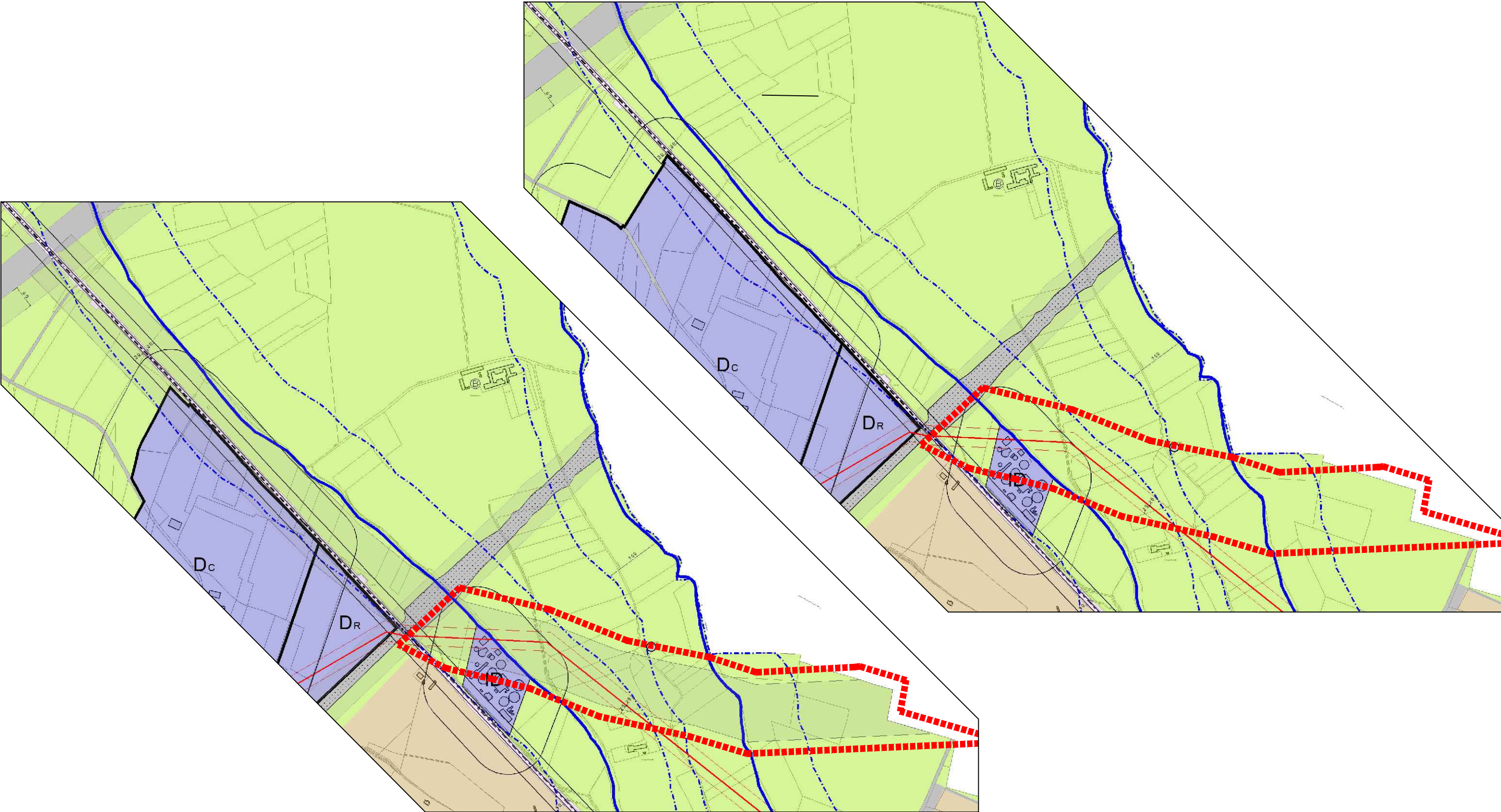

Modifica: D.2	AGGIORNAMENTI CARTOGRAFICI VARI: Modifica dello strumento di attuazione dell'area di proprietà NORTH AFRICA CONNECTION SRL (da P.I.P. a P.E.C.) a seguito di modifica apportata al PRG con DCC n. 90/2021: POLO INDUSTRIALE NORD-OVEST. AREA PRODUTTIVA I 1 - SUB AREA I 1/5 ai sensi dell'art. 17, comma 12, lett. a) e d) L.R. 56/77 e s.m.i..	Localizzazione:
		Polo Industriale Nord Ovest
		Area oggetto di intervento 

ESTRATTO P.R.G. VIGENTE
(scala 1:5000)

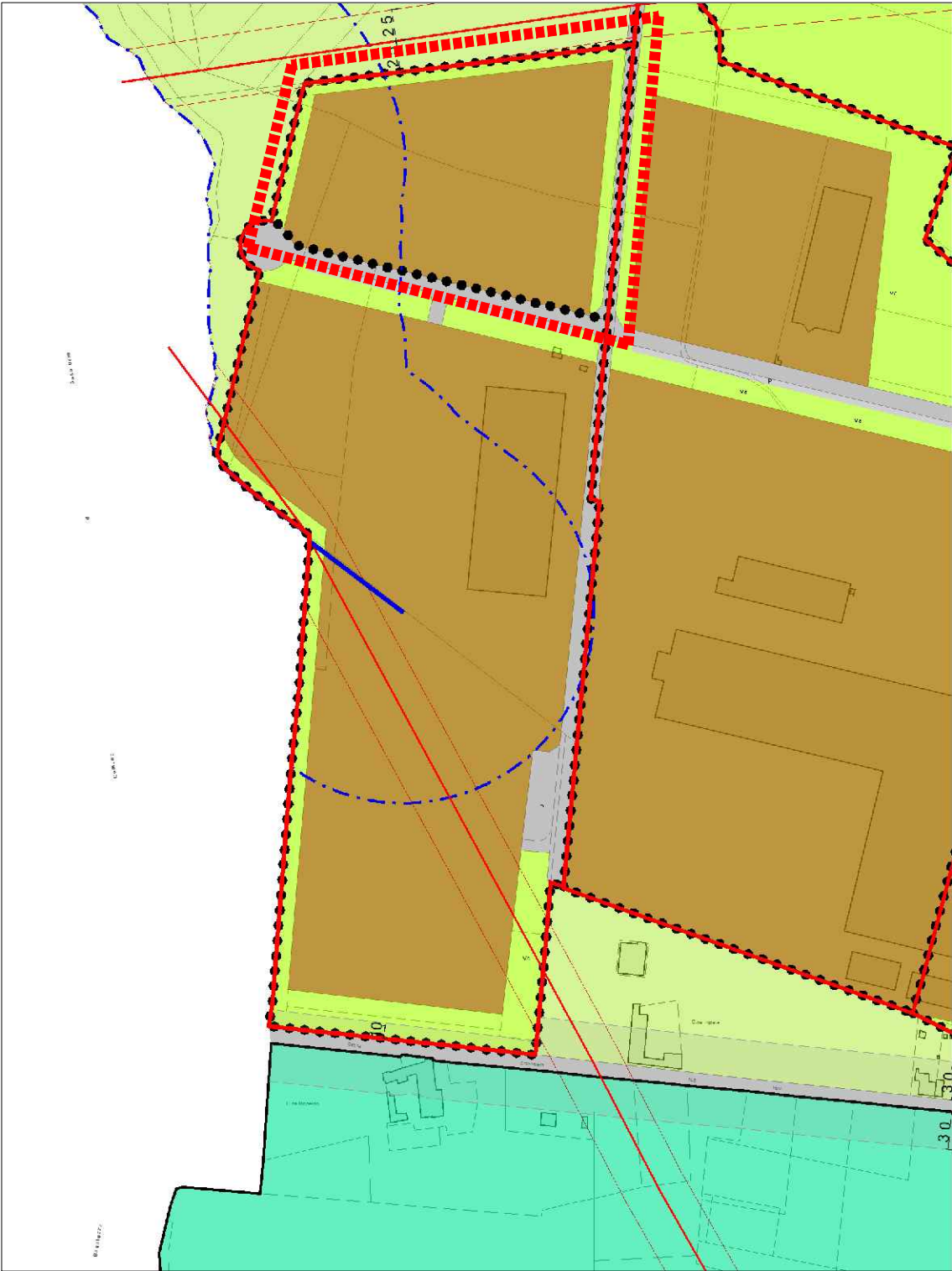

ESTRATTO VARIANTE N. 1p/2022
(scala 1:5000)

